



“German Pavilion” auf der Private Label Middle East 2012

Messeinformation

Die PLME-Dubai wird seit 2004 jährlich durchgeführt und hat sich innerhalb weniger Jahre zur wichtigsten internationalen Fachmesse für schnell drehende Konsumgüter (Fast Moving Consumer Goods – FMCG) des gesamten Non-Food und Food-Bereichs in Middle East entwickelt. Sie bietet vor allem für Mittelständler eine sehr gute Plattform zur Präsentation eigener Herstellermarken, das Private-Label- und Handelsmarken-Geschäft sowie die Lohnfertigung. Zusätzlich zum gesamten Nahen und Mittleren Osten umfasst die PLME-Dubai als Einzugsbereich Eurasien, Zentralasien, den Indischen Subkontinent sowie Nordafrika. 2011 kamen über 3.600 Fachbesucher (Einkäufer/Distributeure/Großhändler/Re-Exporteure etc) aus 45 Ländern zur PLME-Dubai. Neben dem international tätigen Handel, repräsentierten die Fachbesucher auch Bereiche wie Hotel- und Restaurantketten oder Fluggesellschaften sowie Unternehmen, die auf der Suche nach Zulieferern verschiedenster Art sind.

Produktgruppen / Angebotsschwerpunkte / Sektoren

Speisen und Getränke, Gesundheit und Kosmetik, Papier- und Plastikprodukte
Reinigung und Hygiene, Pharmazie, Industrielle Verbrauchsgüter

Marktinformation:

Dubai ist seit langem das wichtigste Handels-Drehkreuz für die weltweit wachstumsstärkste Region. Nicht nur die Golfstaaten, sondern der gesamte große Einzugsbereich der PLME zeichnen sich aus durch eine stark wachsende, überdurchschnittlich junge und in weiten Teilen kaufstarke Käuferschicht. Mit einem jährlichen Wachstum von etwa 11% hat sich allein der Umsatz im Lebensmitteleinzelhandel innerhalb von fünf Jahren bis 2010 sehr dynamisch auf 72 Milliarden Dollar erhöht. Ein ausgeprägter Unternehmergeist realisierte bereits in der Vergangenheit zahlreiche Freizeit- und Handelsprojekte. Neben den bereits zahlreich vorhandenen Hotels und Shoppingmöglichkeiten sollen in den kommenden zehn Jahren das Hotelangebot erheblich ausgebaut werden und allein in der Golfregion zusätzlich ca. 400 Einkaufszentren (Malls) entstehen. Während in früheren Jahren vor allem die global agierenden Markenartikelhersteller sowie die großen Handelskonzerne sich diese interessanten Wachstumsmärkte erschlossen haben, bieten sich jetzt verstärkt dem mittelständischen Anbieter gute Absatzmöglichkeiten für seine eigenen Herstellermarken oder das Private-Label-Geschäft, wie sie weltweit nur in wenigen Regionen zu finden sind.

Deutsche Beteiligung / Firmengemeinschaftsstand (German Pavilion)

Deutsche Firmen genießen auch in dieser Messeregion einen sehr guten Ruf. So verwundert es nicht, dass mittelständische deutsche Aussteller seit 2004 bisher jedes Jahr auf der PLME vertreten sind, in einigen Jahren mit einem vom Bundeswirtschaftsministerium unterstützten „German Pavilion“. Die Bundesbeteiligung ermöglicht auch 2012 wieder deutschen Ausstellern eine Messebeteiligung zu besonders günstigen Konditionen.

Termin:

01. – 03. Oktober 2012

Veranstaltungsort:

Dubai World Trade Centre
(DWTC), Dubai / VAE

Turnus:

jährlich

Veranstalter:



Messe-Webseite:

www.privatelabelmiddleeast.com





Deutscher Firmenstand:

Ihre Vorteile auf einen Blick:

- Gute Platzierung des „German Pavilion“ am Halleneingang
- Standpaket in hochwertigem Design (inklusive Standbau, Teppich, Mobiliar, Elektrizität, etc.)
- kostenlose Nutzung der Ausstellerlounge und der Kommunikationseinrichtungen (Telefon, Fax, Internet)
- technische und organisatorische Hilfestellung durch unser erfahrenes Team (vor und während der Messe)
- Vermittlung erfahrener Dienstleister vor Ort
- Unterstützung bei:
 - Reisevorbereitungen und Logistik
 - Abwicklung von Katalogeinträgen
 - zusätzlichen Marketingmaßnahme
- kostenloser Internetauftritt unter www.privatelabelmiddleeast.german-pavilion.com

Veranstalter:



Bundesministerium
für Wirtschaft
und Technologie

in Zusammenarbeit mit:



unterstützender Verband:



Industrieverband Körperpflege- und
Waschmittel e.V. (IKW)
Mainzer Landstraße 55
60329 Frankfurt am Main
Ansprechpartner: Herr Udo Frenzel
Telefon: +49 (0)170.80 70 889
Telefax: +49 (0)6127.96 99 876
email: FrenzelFGC@t-online.de

Beteiligungsbeitrag:

Komplettpaket mit Standbau (9 bis 100 m² Standfläche)
- Teilnahme bis 4. Mal: 220,00 EUR / m²

Weitere Informationen zur Messe unter:
www.privatelabelmiddleeast.com



Termin:

01. – 03. Oktober 2012

Veranstaltungsort:

Dubai World Trade Centre
(DWTC), Dubai / VAE

Turnus:

jährlich

Veranstalter:



Messe-Webseite:

www.privatelabelmiddleeast.com

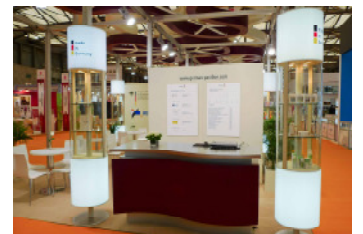
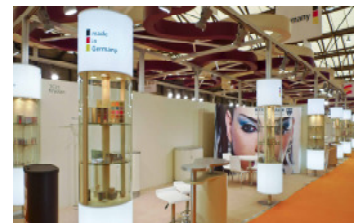

Firmengemeinschaftsausstellung der Bundesrepublik Deutschland

PLME - Private Label Middle East - Private Label and Contract Manufacturing Exhibition for the Middle East
01. Okt. - 03. Okt. 2012, Dubai, Vereinigte Arabische Emirate



NürnbergMesse GmbH
Messezentrum
90471 Nürnberg



Durchführung/ Ausstellungsleitung

NürnbergMesse GmbH
<http://www.nuernbergmesse.de>
Tel: +49 911 8606-0

Projektleiter/in:
Sabine Storm
sabine.storm@nuernbergmesse.de
Tel: +49 911 8606-8262
Fax: +49 911 8606-8694



Anmeldung

Anmeldeschluss: 6. Juli 2012

Wir melden uns als Aussteller zur oben angegebenen Beteiligung an.

1. Aussteller

Firma: _____
Straße: _____
PLZ, Ort: _____
Bundesland: _____
UStID: _____
Ansprechpartner/in: _____
Telefon: _____
Fax: _____
E-Mail: _____

2. Benötigte Ausstellungsfläche und obligatorische Gebühren

Alle Beträge zzgl. ggf. anfallender in- und ausländischer Steuern

a) Teilnahme bis zum einschließlich 4. Mal

Quadratmeter

- _____ m² Hallenfläche mit **Standbau 220 €/m²**
(bis 100 m², Mindestfläche 9 m²)

Anschlüsse (unabhängig von der Anzahl der Beteiligungen)

- Kraftstromanschluss (kostenpflichtig) wird benötigt
• Wasseranschluss (kostenpflichtig) wird benötigt

3. Ausstellungsgüter (Bei Informationsstand: Produktionsprogramm)

Abmessungen

Gewicht

	Abmessungen	Gewicht
• _____	_____	_____
• _____	_____	_____
• _____	_____	_____

Wir haben die Allgemeinen und Besonderen Teilnahmebedingungen zur Kenntnis genommen und erkennen diese an. Wir verpflichten uns, nur Produkte auszustellen, die in der Bundesrepublik Deutschland bzw. in deutscher Lizenz hergestellt wurden. Die Anlagen zur Anmeldung haben wir ausgefüllt beigelegt. Der computergestützten Erfassung, Speicherung und Weitergabe der Firmenangaben an Dritte wird zugestimmt.

Die Verpflichtung zur Zahlung von 20 % des Beteiligungspreises - basierend auf der gewünschten Fläche - sowie der obligatorischen Gebühren entsteht mit der schriftlichen Anmeldung. Dieser Betrag wird mit Erhalt einer entsprechenden Anzahlungsrechnung fällig. Der in der Anzahlung ausgewiesene Betrag ist unter Angabe der Veranstaltung auf das in der Anzahlungsrechnung angegebene Konto zu überweisen. Bei Zulassung entsteht die Verpflichtung zur Zahlung des Restbetrages. Dieser ist sofort nach Erhalt der Endrechnung fällig. Der in der Endrechnung ausgewiesene Betrag ist unter Angabe der Veranstaltung auf das in der Endrechnung angegebene Konto zu überweisen.

Ort, Datum

Firmenstempel / rechtsverbindliche Unterschrift

PLME - Private Label Middle East - Private Label and Contract Manufacturing Exhibition for the Middle East
01. Okt. - 03. Okt. 2012, Dubai, Vereinigte Arabische Emirate

Alternative Rechnungsanschrift

Aussteller

Firma:
Straße:
PLZ, Ort:
Bundesland:

Veranstaltung

PLME - Private Label Middle East - Private Label and Contract Manufacturing Exhibition for the Middle East
01. Okt. - 03. Okt. 2012, Dubai, Vereinigte Arabische Emirate

Abweichende Anschrift für den Rechnungsversand

Firma:	_____	Zuständig:	_____
Straße:	_____	Telefon:	_____
PLZ:	_____	Fax:	_____
Postfach:	_____	E-Mail:	_____
PPZ:	_____		
Ort:	_____		
Land:	_____		

Ort, Datum

Firmenstempel / rechtsverbindliche Unterschrift

Firmengemeinschaftsausstellung der Bundesrepublik Deutschland Joint company exhibition of the Federal Republic of Germany

PLME - Private Label Middle East - Private Label and Contract Manufacturing
Exhibition for the Middle East

01. Okt. - 03. Okt. 2012, Dubai, Vereinigte Arabische Emirate



NürnbergMesse GmbH
Messezentrum
90471 Nürnberg

Veranstalter
Organiser



Bundesministerium
für Wirtschaft
und Technologie

In Kooperation mit
In cooperation with



Ausstellungs- und
Messe-Ausschuss der
Deutschen Wirtschaft e.V.

Durchführung / Ausstellungsleitung
Realisation and exhibition management
NürnbergMesse GmbH

<http://www.nuernbergmesse.de>
Tel: +49 911 8606-0

Projektleiter(in)/Personal contact:

Sabine Storm
sabine.storm@nuernbergmesse.de
Tel: +49 911 8606-8262
Fax: +49 911 8606-8694

NÜRNBERG MESSE

Kostenübernahmeerklärung zur oben genannten Firmengemeinschaftsausstellung Confirmation of assumption of costs regarding the above mentioned Joint company exhibition

1. Aussteller / Exhibitor

Firma/Company:
Straße/Street:
PLZ, Ort/ZipCode, Town:
Bundesland/Federal State:

Ident-Nr./ID No.: _____

Auftrags-Nr./Order No.: _____

Wir bitten, Ihre Forderungen, die aus unserer Anmeldung zur obigen Veranstaltung und unserer Teilnahme an dieser entstehen, gegenüber dem unter Ziff. 2 aufgeführten, gesamtschuldnerisch haftenden Rechnungsempfänger geltend zu machen. Uns ist bekannt, dass wir erst nach vollständigem Ausgleich der Ihnen entstehenden Forderungen von unserer Verpflichtung zur Zahlung frei werden.

We request you to enforce your claims resulting from our applications for the above event and from our participation in the said event against the debtor stated under 2, who is jointly and severally liable. We are aware that we will be released from our obligation to pay only upon complete settlement of your claims.

Ort, Datum
Place, Date

Firmenstempel / rechtsverbindliche Unterschrift
Company stamp / legally binding signature

2. Rechnungsempfänger / Debitor

Firma/Company:
Straße/Address:
PLZ/ZipCode:
Postfach/Postbox:
PPZ/Postbox ZipCode:
Ort/Town:
Land/Country:

zuständig/Person in charge:
Telefon/Phone:
Fax/Fax:
E-Mail/E-mail:

Ich/wir erkläre(n) hiermit, dass ich/wir im Wege des Schuldbeitritts die gesamtschuldnerische Haftung für alle Forderungen übernehme(n), die dem Gläubiger aus der Teilnahme oder einer eventuellen Absage der Teilnahme des unter Ziff. 1 genannten Ausstellers an der obigen Veranstaltung entstehen.

I/We hereby declare that I/we by way of collateral promise assume joint and several liability for all claims which arise in favour of the creditor resulting from the participation or a possible cancellation of participation of the company stated under 1 in the above event.

Ort, Datum
Place, Date

Firmenstempel / rechtsverbindliche Unterschrift
Company stamp / legally binding signature

**Firmengemeinschaftsausstellung der Bundesrepublik Deutschland
Joint company exhibition of the Federal Republic of Germany**

PLME - Private Label Middle East - Private Label and Contract Manufacturing
Exhibition for the Middle East

01. Okt. - 03. Okt. 2012, Dubai, Vereinigte Arabische Emirate



NürnbergMesse GmbH
Messezentrum
90471 Nürnberg

**Veranstalter
Organiser**



Bundesministerium
für Wirtschaft
und Technologie

**In Kooperation mit
In cooperation with**



Ausstellungs- und
Messe-Ausschuss der
Deutschen Wirtschaft e.V.

**Durchführung/ Ausstellungsleitung
Realisation and exhibition management**
NürnbergMesse GmbH

<http://www.nuernbergmesse.de>
Tel: +49 911 8606-0

Projektleiter(in)/Personal contact:
Sabine Storm

sabine.storm@nuernbergmesse.de
Tel: +49 911 8606-8262
Fax: +49 911 8606-8694



Bitte dieses Formular an den Unteraussteller weiterleiten!

Please forward this form to your sub-exhibitor!

**Bestätigung des Unterausstellers zur Anerkennung der Allgemeinen Teilnahmebedingungen
Confirmation of the General Terms of Conditions for Participations of the Federal Republic of Germany
by the sub-exhibitor**

Unteraussteller der Firma/Sub-exhibitor of:

Unteraussteller/Sub-exhibitor

Firma/Company: _____
Straße/Address: _____
PLZ/ZipCode: _____
Postfach/Postbox: _____
PPZ/Postbox ZipCode: _____
Ort/Town: _____
Land/Country: _____

zuständig/Person in charge: _____
Telefon/Phone: _____
Fax/Fax: _____
E-Mail/E-mail: _____

Wir bestätigen hiermit rechtsverbindlich, dass wir die Allgemeinen Teilnahmebedingungen für Beteiligungen des Bundes an Messen und Ausstellungen im Ausland anerkennen.

Das Bundesministerium für Wirtschaft und Technologie (BMWi) erhebt für einen Eintrag des Unterausstellers in den Internetauftritt zur Veranstaltung einen Betrag in Höhe von EUR 98,00, der dem Hauptaussteller in Rechnung gestellt wird.

We accept the General Terms of Conditions for Participations of the Federal Republic of Germany at trade fairs and exhibitions abroad.

For registration of the sub-exhibitor at the official website of the German pavilion a registration fee of EUR 98.00 will be due, charged to the main exhibitor.

**Ort, Datum
Place, Date**

**Firmenstempel / rechtsverbindliche Unterschrift
Company stamp / legally binding signature**

Firmengemeinschaftsausstellung der Bundesrepublik Deutschland

PLME - Private Label Middle East - Private Label and Contract Manufacturing Exhibition for the Middle East

01. Okt. - 03. Okt. 2012, Dubai, Vereinigte Arabische Emirate



Veranstalter



In Kooperation mit



Durchführung und Ausstellungsleitung



NürnbergMesse GmbH
<http://www.nuernbergmesse.de>
Tel: +49 911 8606-0

Projektleiter/in:
Sabine Storm
sabine.storm@nuernbergmesse.de
Tel: +49 911 8606-8262
Fax: +49 911 8606-8694

Besondere Teilnahmebedingungen

(als Ergänzung zu den Allgem. Teilnahmebedingungen für Beteiligungen des Bundes an Messen und Ausstellungen im Ausland)

Bitte beachten Sie auch die Allgemeinen Teilnahmebedingungen. Die unterschriebene Anmeldung ist Voraussetzung für eine Zulassung.

1. Anmeldeschluss

6. Juli 2012

Es wird darauf hingewiesen, dass die Beteiligung grundsätzlich nur durchgeführt wird, wenn die **Mindestteilnehmerzahl von 10 Firmen** erreicht ist. Ausstelleranmeldungen nach Anmeldeschluss werden nicht mehr berücksichtigt.

2. Mindestfläche

Quadratmeter

- Hallenfläche mit Standbau 9 m²

3. Beteiligungspreise

Die genannten Beteiligungspreise verstehen sich zuzüglich der ggf. gesetzlich anfallenden deutschen Umsatzsteuer und der ggf. gesetzlich anfallenden ausländischen Steuern (z.B. VAT, Sales Tax, etc.) auf die Leistungen der Durchführungsgesellschaft gegenüber dem Aussteller. Die Beteiligungspreise decken nur einen Teil der Gesamtkosten der Leistungen gem. Ziffer 5. Kosten für Unteraussteller werden nicht übernommen.

PLME - Private Label Middle East - Private Label and Contract Manufacturing Exhibition for the Middle East
01. Okt. - 03. Okt. 2012, Dubai, Vereinigte Arabische Emirate

3.1. Quadratmeter

3.1.1. Beteiligungspreise für Unternehmen, die **2012** einschließlich **zum 4. Mal** an dieser Beteiligung des Bundesministeriums für Wirtschaft und Technologie teilnehmen:

- **EURO 220/m²** in der Halle mit Standbau bis 100 m²
Über 100 m² Berechnung der Kosten für Standmiete und Standbau.

4. Obligatorische Gebühren

- entfällt

5. Leistungen

Mit der Zahlung des Beteiligungspreises nach Ziffer 3 sind folgende Leistungen abgegolten:

5.1. Firmenspezifische Leistungen

Sämtliche Materialien und Einrichtungen stehen dem Aussteller nur für die Dauer der Veranstaltung mietweise zur Verfügung und dürfen in keiner Weise beschädigt oder verändert werden. Beschädigte oder veränderte Bauteile werden zu Lasten des Ausstellers repariert oder neu beschafft.

5.1.1. Quadratmeter

5.1.1.1. Hallenfläche mit Standbau

- Überlassung der Standfläche in der Halle mit der Rahmengestaltung "made in Germany". Die Rahmengestaltungselemente dürfen vom Aussteller nicht verdeckt werden.
- Einheitliche Standbeschriftung
- Rück- und Trennwände
- Möblierung: 1 Tisch, 4 Stühle, 1 abschließbares Sideboard, 1 abschließbarer Infocounter, 1 Vitrine, 1 Garderobenleiste, 1 Papierkorb
- Einheitlicher Bodenbelag auf dem Stand
- Allgemeine Ausleuchtung des Standes
- Elektrik: Versorgungsspannung: • **220V** •
- eine Steckdose (mit max. 2 kW belastbar; ohne Verteilung/Schalttafel)
Anmerkung: Kosten für zusätzliche Stromzuleitungen zum Stand (Licht- und Kraftstrom) ab nächstgelegenen Verteiler gehen zu Lasten des Ausstellers und werden auf Basis der vom Aussteller angemeldeten kW in Rechnung gestellt. Der zusätzliche Licht- und Kraftstromverbrauch geht zu Lasten des Ausstellers
- Eintrag in das Verzeichnis bzw. - falls vorgesehen – Aufnahme in den Internetauftritt der deutschen Beteiligung (für fehlerhafte Eintragungen wird keine Haftung übernommen)

5.1.1.2. Hallenfläche ohne Standbau

- entfällt

5.1.1.3. Freigelände ohne Standbau

- entfällt

5.2. Allgemeine Leistungen

- Technisch-organisatorische Betreuung der Aussteller während der Vorbereitung und Durchführung der Beteiligung durch die Durchführungsgesellschaft
- Einrichtung eines Informationsstandes mit Fotokopier-Service, Telefon und Telefax (Gebühren gehen zu Lasten der Aussteller)
- Einheitliche Rahmengestaltung der deutschen Beteiligung in Halle und/oder im Freigelände gemäß CI-Konzept
- Allgemeine Ausleuchtung des Gemeinschaftsstandes
- Tägliche Reinigung der Gangflächen innerhalb der deutschen Beteiligung in der Halle (Reinigung der Standfläche, der Exponate und der Exponatträger obliegt dem Aussteller)
- Bewachungs- und Ordnungsdienst der deutschen Beteiligung falls erforderlich (keine Standbewachung)
- Müllbeseitigung
- Begleitende Maßnahmen: **Internetauftritt (2-sprachig), Ausstellerflyer und Empfang**

5.3. Verzicht

Ein Verzicht auf einzelne firmenspezifische oder allgemeine Leistungen begründet keinen Anspruch auf Minderung des Beteiligungspreises. Auf einheitliche Gestaltungselemente kann in keinem Fall verzichtet werden.

PLME - Private Label Middle East - Private Label and Contract Manufacturing Exhibition for the Middle East
01. Okt. - 03. Okt. 2012, Dubai, Vereinigte Arabische Emirate

6. Zahlungsbedingungen

Die Verpflichtung zur Zahlung von 20 % des Beteiligungspreises - basierend auf der gewünschten Fläche – nach Ziffer 3 - sowie der obligatorischen Gebühren – nach Ziffer 4 - entsteht mit der schriftlichen Anmeldung. Dieser Betrag wird mit Erhalt einer entsprechenden Anzahlungsrechnung fällig. Der in der Anzahlungsrechnung ausgewiesene Betrag ist unter Angabe der Veranstaltung auf das in der Anzahlungsrechnung angegebene Konto zu überweisen. Bei Zulassung entsteht die Verpflichtung zur Zahlung des Restbetrages. Dieser ist sofort nach Erhalt der Endrechnung fällig. Der in der Endrechnung ausgewiesene Betrag ist unter Angabe der Veranstaltung auf das in der Endrechnung angegebene Konto zu überweisen.

7. Spediteure

Aus organisatorischen Gründen und im Interesse der Aussteller wird in vielen Fällen die speditionelle Abwicklung innerhalb des von der deutschen Beteiligung belegten Geländes bis zu zwei verantwortlichen Spediteuren übertragen. Die ausstellenden Firmen werden hierüber rechtzeitig durch Rundschreiben unterrichtet.

8. Firmendaten

Der computergestützten Erfassung, Speicherung und Weitergabe der Firmendaten an Dritte wird zugestimmt.

NürnbergMesse GmbH

Nürnberg, 7. Februar 2012

1. Veranstalter

Veranstalter der Beteiligungen des Bundes an Messen, Ausstellungen sowie Eigenveranstaltungen im Ausland sind das Bundesministerium für Wirtschaft und Technologie (BMWi) in Zusammenarbeit mit dem Ausstellungs- und Messe-Ausschuss der Deutschen Wirtschaft e.V. (AUMA) sowie das Bundesministerium für Ernährung, Landwirtschaft und Verbraucherschutz. (BMELV).

Für deutsche Unternehmen besteht die Möglichkeit, sich im Rahmen von Firmengemeinschaftspräsentationen zu beteiligen.

2. Durchführung und Ausstellungsleitung

Mit der technisch-organisatorischen Durchführung der Bundesbeteiligungen werden spezialisierte Firmen (Messedurchführungsgesellschaften = DFG) beauftragt, die im Rahmen dieser „Allgemeinen Teilnahmebedingungen“ und der „Besonderen Teilnahmebedingungen“ im eigenen Namen handeln.

3. Anmeldeberechtigung

Anmeldeberechtigt zur Teilnahme an Firmengemeinschaftspräsentationen sind Firmen aus der Bundesrepublik Deutschland sowie deren ausländische Niederlassungen und Vertretungen mit Ausstellungsgütern gemäß Nr. 10.

Fachverbände und die Messedurchführungsgesellschaft der jeweiligen Beteiligung, Reisebüros und Speditionen werden für das Erreichen der Mindestteilnehmerzahl nicht berücksichtigt, können jedoch teilnehmen.

4. Vertragsschluss

- 4.01** Die Anmeldung zur Teilnahme erfolgt ausschließlich durch termingerechten Eingang des vollständig ausgefüllten und unterschriebenen Anmeldeformulars sowie der Anzahlung bei der DFG. Ausstellernachmeldungen nach Anmeldeschluss werden nicht mehr berücksichtigt. Die Anmeldung ist bis zwei Wochen nach Anmeldeschluss bindend. Bedingungen und Vorbehalte bei der Anmeldung sind nicht zulässig und gelten als nicht gestellt.
- 4.02** Der Anmeldeschluss für die jeweilige Veranstaltung ergibt sich aus den beigefügten "Besonderen Teilnahmebedingungen".
- 4.03** Der Eingang der Anmeldung wird von der DFG schriftlich bestätigt. Die Anmeldung und die Bestätigung ihres Eingangs begründen keinen Anspruch auf Zulassung oder auf eine bestimmte Größe und Lage des Standes.
- 4.04** Der Aussteller erhält, soweit die firmenspezifischen Voraussetzungen vorliegen, die Mindestteilnehmerzahl erreicht wird und nicht mehr Anmeldungen vorliegen als Ausstellungsfläche vorhanden ist, nach Anmeldeschluss von der DFG eine schriftliche Teilnahmebestätigung (Zulassung). Mit dem Zugang der Zulassung kommt der Vertrag zwischen Aussteller und DFG zustande. Weicht der Inhalt der Zulassung vom Inhalt der Anmeldung ab, so kommt der Vertrag nach Maßgabe der Zulassung zustande, es sei denn der Aussteller widerspricht schriftlich innerhalb einer Woche.
- 4.05** Firmen, die ihre finanziellen Verpflichtungen aus früheren Veranstaltungen nicht erfüllt haben, werden vom Vertragsschluss ausgeschlossen.
- 4.06** Der Aussteller wird bei Nichtdurchführung der Beteiligung umgehend – d.h. unverzüglich nach Eintritt der Voraussetzungen zur Nichtdurchführung (Entscheidungen der Veranstalter der deutschen Beteiligung) – informiert.
- 4.07** Zuweisung der Ausstellungsfläche: Der Aussteller erhält nach Genehmigung der Aufplanung einen Plan, aus dem Lage und Maß des Standes ersichtlich sind.
- 4.08** Die DFG kann dem Aussteller eine andere als die vorgesehene Ausstellungsfläche zuweisen, wenn
- dies bei nicht vollständiger Vermietung der von der DFG angebotenen Ausstellungsfläche zur Wahrung des Gesamtbildes erforderlich ist und
 - dem Aussteller eine nach Lage und Größe im Wesentlichen gleichwertige Fläche zur Verfügung gestellt wird.
- Sollte die DFG durch von ihr nicht zu vertretende Umstände wie behördliche Anordnung oder Anweisung der Messe- oder Ausstellungsleitung gezwungen sein, nach Übersendung der Aufplanung einzelne Stände oder Ein-, Um- und Ausgänge verlegen oder verändern zu müssen, so können daraus keine Ansprüche geltend gemacht werden. Aus etwaigen Maßdifferenzen und sich daraus ergebenden geringfügigen Unterschieden zwischen Plan- und Istgröße des Standes kann der Aussteller keine Ansprüche herleiten. Insbesondere kann die DFG nach Abstimmung mit den Veranstaltern der Beteiligung Reduzierungen der angemeldeten Quadratmeter vornehmen, wenn die zur Verfügung stehende Ausstellungsfläche überzeichnet wird. Der Aussteller hat in diesem Fall einen Anspruch auf eine anteilige Erstattung des Beteiligungspreises. Darüber hinaus bestehen keine Ansprüche auf Schadensersatz.

- 4.09** Stände werden dem Aussteller oder seinem Beauftragten nach Vereinbarung mit der DFG vor Beginn der Veranstaltung übergeben. Über Stände, die vom Aussteller oder seinem Beauftragten nicht vereinbarungsgemäß übernommen sind, kann anderweitig verfügt werden, ohne dass der Aussteller über die in Ziffer 8 enthaltenen Rechte hinaus Ansprüche stellen kann.

5. Unteraussteller

- 5.01** Standflächen werden grundsätzlich nur als Ganzes und nur an einen Vertragspartner überlassen. Dieser ist nur nach vorheriger schriftlicher Zustimmung durch die DFG berechtigt, die von ihm vorher zu benennenden Unteraussteller in seinen Stand aufzunehmen. Der Aussteller hat dafür Sorge zu tragen, dass der Unteraussteller schriftlich die Teilnahmebedingungen anerkennt.
- 5.02** Der Hauptaussteller haftet für ein Verschulden seiner Unteraussteller wie für eigenes Verschulden.

6. Zahlungsbedingungen

Die Anzahlung beträgt 20% des Beteiligungspreises sowie etwaiger Gebühren. Sie wird bei einer Zulassung des Ausstellers auf den zu zahlenden Beteiligungspreis angerechnet. Bei Nichtzulassung oder Nichtzustandekommen der Beteiligung wird dem Aussteller die Anzahlung erstattet. Nach der Zulassung erhält der Aussteller eine Rechnung über den Beteiligungspreis und die Gebühren. Der Rechnungsbetrag ist sofort nach Erhalt der Rechnung fällig. Die Höhe des Beteiligungspreises und die Höhe der Gebühren sind in den Besonderen Teilnahmebedingungen festgelegt.

7. Aufrechnung, Zurückbehaltungsrecht

Die Aufrechnung durch den Aussteller und das Zurückbehaltungsrecht des Ausstellers sind ausgeschlossen, es sei denn, es liegt eine unbestrittene oder rechtskräftig festgestellte Forderung gegenüber der DFG vor.

8. Rücktritt / Nichtteilnahme

- 8.01** Die DFG ist berechtigt, vom Vertrag zurückzutreten, wenn
- über das Vermögen des Ausstellers die Eröffnung des Insolvenzverfahrens beantragt wird; hiervon hat der Aussteller die DFG unverzüglich zu unterrichten,
 - die Zulassung aufgrund falscher Voraussetzungen oder Angaben erteilt wurde,
 - die Zulassungsvoraussetzungen später entfallen oder
 - der Zahlungstermin trotz Mahnung und Nachfristsetzung nicht eingehalten wird.
- Die Folgen ergeben sich aus 8.02.
- 8.02** Nach der Zulassung ist ein Rücktritt oder eine Reduzierung der Standfläche durch den Aussteller grundsätzlich nicht mehr möglich. Dies gilt auch dann, wenn z.B. Einfuhrwünschen des Ausstellers nicht oder nicht in vollem Umfang seitens der dafür zuständigen Stellen entsprochen wird, das Ausstellungsgut nicht rechtzeitig (z.B. durch Verlust, Transport- oder Zollverzögerung) oder überhaupt nicht zur Veranstaltung eintrifft oder Einreisevisa für den Aussteller oder seine Beauftragten nicht rechtzeitig vorliegen. Verzichtet der Aussteller gleichwohl darauf, die ihm zugeteilte Standfläche zu belegen, so hat er
- den gesamten Beteiligungspreis zu zahlen, sofern die Fläche von der DFG nicht anderweitig vermietet werden kann,
 - 40% des Beteiligungspreises höchstens jedoch EURO 500,- zu zahlen, sofern die Fläche von der Durchführungsgesellschaft anderweitig vermietet werden kann, es sei denn, er weist nach, dass ein Schaden überhaupt nicht oder in wesentlich geringerer Höhe entstanden ist.
- 8.03** Der Rücktritt des Ausstellers oder der Verzicht auf die zugeteilte Standfläche (Nummer 8.02) wird erst mit Eingang der schriftlichen Erklärung bei der DFG wirksam.

9. Standausrüstung, Gestaltung und Beschriftung

Ausstattung und Einzelgestaltung der Stände, soweit sie in den Besonderen Teilnahmebedingungen genannte Leistungen der Veranstalter der Beteiligung überschreiten, sind Angelegenheit eines jeden Ausstellers. Für die Art der Gestaltung sind jedoch die am Veranstaltungsort geltenden Bauvorschriften und die Baurichtlinien der DFG maßgebend. In zusätzlichen Beschriftungen ist zur Angabe des Herkunftslandes nur die Staatsbezeichnung „Bundesrepublik Deutschland“ bzw. die entsprechende fremdsprachliche Fassung zulässig. Der Aussteller ist verpflichtet, seine Gestaltungsmaßnahmen vorher mit der DFG abzustimmen. Eine Standgestaltung, die den am Veranstaltungsort geltenden Bauvorschriften oder den Baurichtlinien der DFG nicht entspricht, kann von der DFG auf Kosten des Ausstellers entfernt oder geändert werden.

10. Ausstellungsgüter, Direktverkauf und Standpersonal

- 10.01** Es dürfen nur Waren ausgestellt werden, die in der Bundesrepublik Deutschland oder im Ausland von deutschen Niederlassungen bzw. in deutscher Lizenz hergestellt wurden. Ausländische Erzeugnisse, die als Ergänzung deutscher Produkte notwendig sind und zu diesen in einem angemessenen Größen- und Wertverhältnis stehen, können nach Abstimmung mit den Veranstaltern der Beteiligung zugelassen werden. Alle Ausstellungsgüter sind in der Anmeldung einzeln und mit genauer Bezeichnung aufzuführen. Feuergefährliche, stark riechende oder Ausstellungsgüter, deren Vorführung mit Lärm verbunden ist, dürfen nur nach vorheriger Zustimmung der DFG ausgestellt werden. Güter, die dem Kriegswaffenkontrollgesetz (KWKG) unterliegen, sowie deren Modelle oder sonstige Darstellungen dürfen nicht ausgestellt werden. Bei der Ausstellung der Zivilversion von Gütern, die nach dem Außenwirtschaftsgesetz oder der Außenwirtschaftsverordnung ausfuhrgenehmigungspflichtig sind, sowie deren Modellen oder sonstigen Darstellungen dürfen keinerlei Hinweise auf eine militärische Verwendbarkeit erfolgen. In begründeten Ausnahmefällen kann der Bundesminister für Wirtschaft und Technologie eine Ausnahme vom Ausstellungsverbot erteilen. Entsprechende Anträge sind über die DFG an ihn zu richten. Sie müssen eine genaue Bezeichnung der vorgesehenen Ausstellungsgüter enthalten. Ein Direktverkauf (Einzelverkauf an Besucher) ist grundsätzlich nicht gestattet. Der Aussteller ist verpflichtet, für eine fachkundige Standbetreuung während der gesamten Veranstaltungsdauer zu sorgen.
- 10.02** Werden nicht nach 10.01 zugelassene Waren ausgestellt, kann die DFG im Namen des Veranstalters die sofortige Entfernung dieser Waren auf Kosten des Ausstellers verlangen. Entspricht ein Aussteller dem schriftlich erklärten Verlangen nach Entfernung der Waren nicht, wird eine Vertragsstrafe in Höhe von 5.000 EURO fällig.
- 10.03** Die Verfolgung gewerblicher Schutzrechte (u.a. Marken-, Muster- und Patentrechte) liegt im Verantwortungsbereich des Ausstellers. Die Veranstalter haften insbesondere nicht für Schäden bei Ausstellern, die durch Verletzung derartiger Schutzrechte von anderen Ausstellern eingetreten sind. Bei Fragen der Beweissicherung ist die DFG im Rahmen der vor Ort gegebenen und zumutbaren Möglichkeiten behilflich, insbesondere durch Kontaktaufnahme zur Messeleitung. Inaugenscheinnahme oder technische Bildaufzeichnung (ggf. Fotos) des in Frage stehenden Exponats.

11. Transport, Aufstellung und Demontage der Ausstellungsgüter und Standausstattungen

Der Transport der Ausstellungsgüter bis zum Ausstellungsstand und zurück, die Lagerung des Leergutes, die Benutzung von Hebe- und Förderanlagen, der Einsatz von Personal zum Ein- und Auspacken, Aufstellen der Ausstellungsgüter und deren Demontage, die Wiederverpackung und sonstige damit zusammenhängende Tätigkeit sind ausschließlich Angelegenheit des Ausstellers. Für die operationelle Abwicklung innerhalb des Geländes der amtlichen deutschen Beteiligung können die Veranstalter auch nach Festlegung der Besonderen Teilnahmebedingungen einen Platzspediteur verbindlich vorschreiben.

12. Zollgarantieerklärung

Für den Fall, dass von einer amtlichen Vertretung der Bundesrepublik Deutschland im Ausland für die Einfuhr von Ausstellungsgütern anstelle einer erforderlichen Sicherungsleistung eine Re-Export-Garantieerklärung für ausgeführtes Ausstellungsgut der Aussteller abgegeben wird, haftet der Aussteller unmittelbar dem Bund gegenüber, wenn Ausstellungsgüter nach Schluss der Veranstaltung nicht oder nicht rechtzeitig und/oder nicht vollständig ausgeführt werden.

13. Versicherung und Haftpflicht

- 13.01** Die Versicherung der Ausstellungsgüter gegen alle Risiken des Transportes und während der Veranstaltung, insbesondere gegen Beschädigung, Diebstahl etc. ist Angelegenheit des Ausstellers.
- 13.02** Der Aussteller haftet für alle Schäden, die durch seine Ausstellungsbeteiligung Dritten gegenüber verursacht werden, einschließlich der Schäden, die an Gebäuden auf dem Ausstellungsgelände und dessen Einrichtungen entstehen.
- 13.03** Die Veranstalter der Beteiligung und die DFG übernehmen keine Haftung für Sachschäden, es sei denn, ihnen, ihren gesetzlichen Vertretern oder ihren Erfüllungsgehilfen kann Vorsatz oder grobe Fahrlässigkeit nachgewiesen werden. Die Veranstalter der Beteiligung und die DFG übernehmen ferner keine Haftung für Personenschäden, es sei denn, ihnen, ihren gesetzlichen Vertretern, ihren Verrichtungsgehilfen oder ihren Erfüllungsgehilfen kann Vorsatz oder Fahrlässigkeit nachgewiesen werden.

- 13.04** Die Veranstalter der Beteiligung und die DFG haften nicht für die Beschädigung der Exponate und deren Entwendung, auch dann nicht, wenn im Einzelfall die Dekoration von der DFG übernommen wurde, es sei denn, ihnen, ihren gesetzlichen Vertretern oder ihren Erfüllungsgehilfen kann Vorsatz oder grobe Fahrlässigkeit nachgewiesen werden. Der Aussteller stellt die Veranstalter der Beteiligung und die DFG darüber hinaus mit der Anerkennung dieser Teilnahmebedingung ausdrücklich von jeglichen eventuellen Regressansprüchen Dritter frei.

14. Rundschreiben

Die Aussteller werden nach Zuteilung der Standflächen durch Rundschreiben über Fragen der Vorbereitung und Durchführung der Gemeinschaftsausstellung unterrichtet. Folgen, die durch Nichtbeachtung dieser Rundschreiben entstehen, hat ausschließlich der Aussteller zu vertreten.

15. Vorbehalt

- 15.01** Vorschriften und Richtlinien der zuständigen Stellen der Bundesrepublik Deutschland und des Gastgeberlandes, die von diesen Teilnahmebedingungen abweichen oder zusätzliche Beschränkungen verursachen, haben jederzeit Vorrang. Die Veranstalter der Beteiligung und die DFG haften nicht für Schäden und sonstige Nachteile, die sich für den Aussteller daraus ergeben.
- 15.02** Die Veranstalter der Beteiligung sind berechtigt, die Beteiligung zu verschieben, zu verkürzen, zu verlängern oder abzusetzen sowie vorübergehend oder endgültig und in einzelnen Teilen oder insgesamt zu schließen, wenn unvorhergesehene Ereignisse wie Höhere Gewalt, Epidemien, Naturkatastrophen, Krieg, Unruhen, Streiks, Ausfall oder Behinderung von Verkehrs- und/oder Nachrichtenverbindungen eine solche Maßnahme erfordern. Der Aussteller hat im Falle der Verschiebung, Verkürzung, Verlängerung oder Schließung keinen Anspruch auf Ersatz der ihm hieraus entstehenden Schäden. Hat die Teilnahme infolge einer solchen Maßnahme für den Aussteller kein Interesse und verzichtet er deswegen auf die Belegung der ihm zugeteilten Standfläche, so kann er vom Vertrag zurücktreten. Der Rücktritt ist unverzüglich nach Kenntnis der Änderung schriftlich zu erklären. Für die Verpflichtungen des Ausstellers gilt in diesem Falle Nr. 8.02 zweiter Spiegelstrich. Im Falle einer Absage der Veranstaltung oder der Beteiligung des betreffenden Bundesministeriums an der Veranstaltung haften weder die Veranstalter der Beteiligung noch die DFG für Schäden oder sonstige Nachteile, die sich für den Aussteller daraus ergeben. Auf Verlangen der Veranstalter der Beteiligung ist der Aussteller verpflichtet, einen angemessenen Anteil an den durch die Vorbereitung der Veranstaltung entstandenen Kosten zu tragen. Die Höhe der von jedem Aussteller zu zahlenden Quote wird nach Anhörung der betroffenen Wirtschaftsorganisationen und der DFG von den Veranstaltern der Beteiligung festgesetzt.

16. Schlussbestimmungen

- 16.01** Hinsichtlich des mit dem Beteiligungspreis abgegoltenen Leistungsumfanges wird auf die Besonderen Teilnahmebedingungen verwiesen.
- 16.02** Hat der Aussteller der DFG Aufträge für kostenpflichtige Leistungen außerhalb des Rahmens der Besonderen Teilnahmebedingungen erteilt, so werden ihm die dafür angefallenen Kosten in Rechnung gestellt.
- 16.03** Die gegenseitigen Rechte und Pflichten aus diesem Vertragsverhältnis unterliegen dem Recht der Bundesrepublik Deutschland.
- 16.04** Gerichtsstand ist der Sitz der DFG. Erfüllungsort für Zahlungsverpflichtungen ist der Sitz der DFG, sofern nicht mit vorheriger Zustimmung der Veranstalter der Beteiligung eine andere Vereinbarung getroffen wird.
- 16.05** Der Vertrag und dessen Änderungen bedürfen der Schriftform. Sollte eine der vorstehenden Bedingungen nichtig sein, so gelten die übrigen gleichwohl. Diese sollen so ausgelegt werden, dass Sinn und Zweck des Vertrages erhalten bleiben. Dies gilt auch für den Verzicht auf die Schriftform.
- 16.06** Die Ansprüche der Aussteller gegen die DFG sind schriftlich geltend zu machen. Sie verjähren innerhalb von 12 Monaten. Die Verjährungsfrist beginnt mit dem Ende des Monats, in dem der Schlusstag der Veranstaltung fällt.